

Projekt garażu typowego GZ8

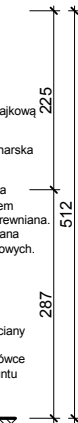
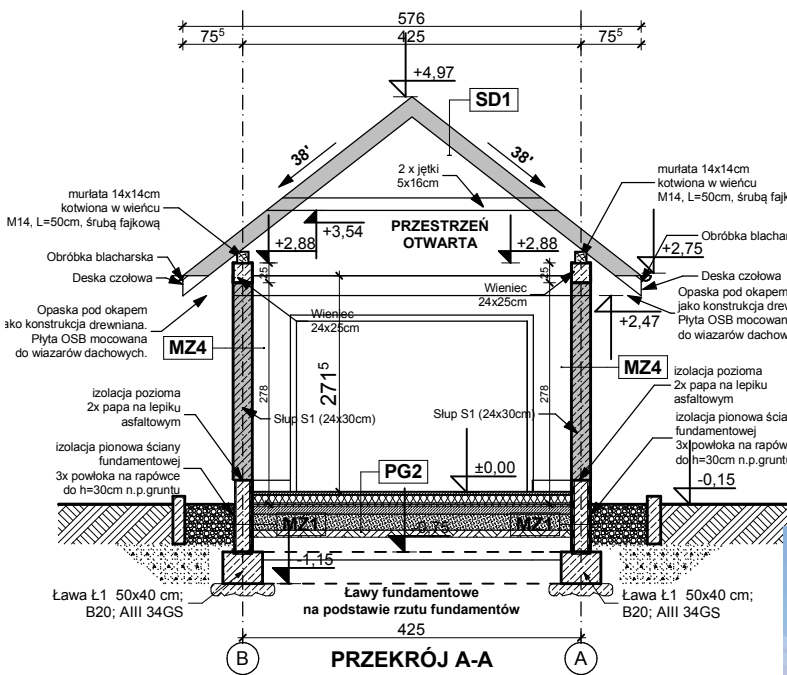
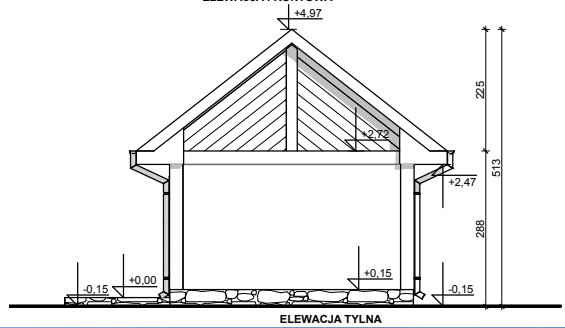
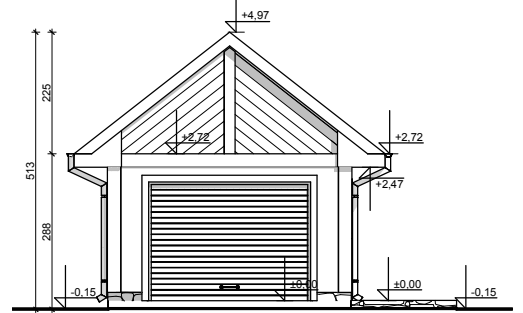
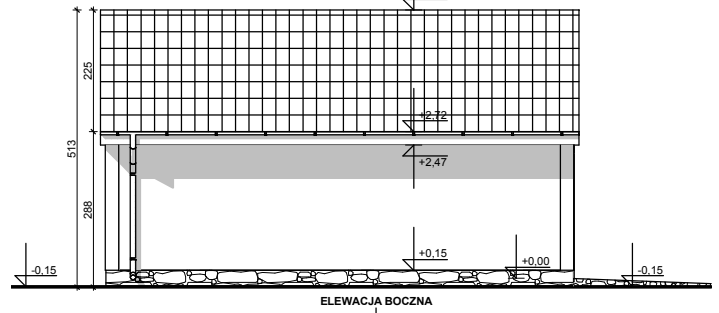
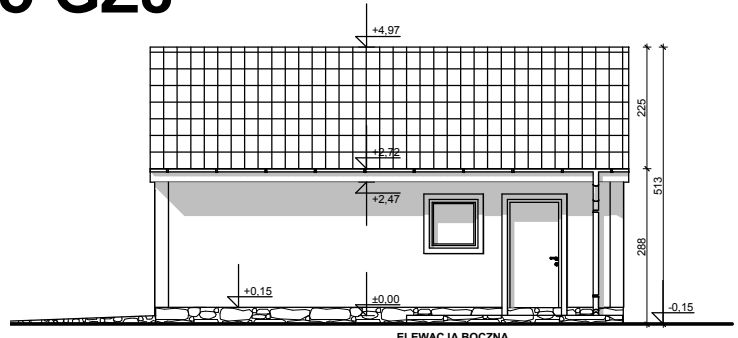
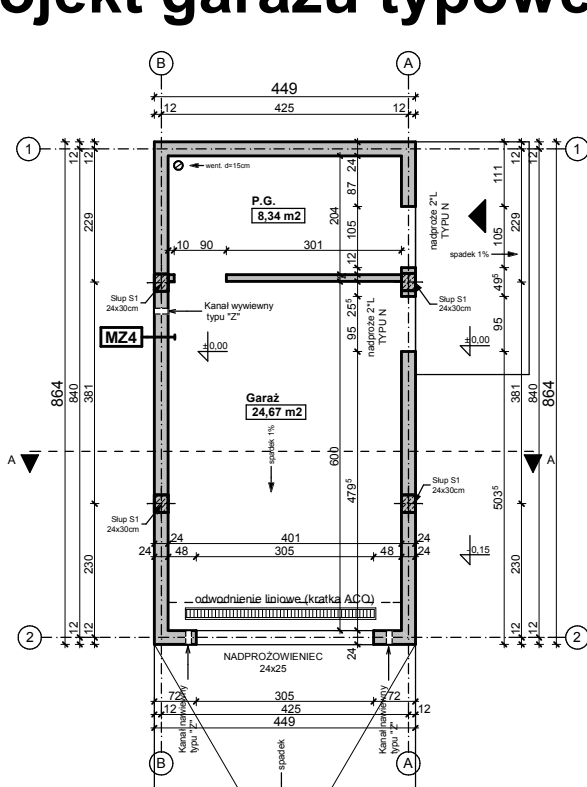

Kubatura ~82 m³
 Powierzchnia zabudowy ~39 m²
 Powierzchnia netto : 33,0 m²
 Powierzchnia użytkowa: 33,0 m²
 Wysokość budynku 5,12 m
 Szerokość x długość 4,49 x 8,46 m

To jest wersja demonstracyjna projektu!!! To jest wersja demonstracyjna projektu!!! To jest wersja demonstracyjna projektu!!!

Opracowanie ma charakter DEMONSTRACYJNY i przedstawia w przybliżeniu główne elementy konstrukcji budynku oraz podstawowe rozwiązania techniczno-materiałowe. Niniejszy projekt jest wersją demonstracyjną projektu katalogowego autorstwa Pracowni Architektonicznej STUDIO Z500. Jako autorzy opracowania i projektu, zgodnie z ustawą o prawie autorskim i prawach pokrewnych z dnia 04.02.1994 (Dziennik Ustaw nr 24 poz. 83 z dnia 23.02.1994 z późniejszymi zmianami), zastrzegamy prawa autorskie i zakazujemy wykorzystywania tego projektu do celów handlowych i dalszej odsprzedaży, reprodukcji/kopiowania w całości ani częściowo oraz wprowadzania zmian ponad wymienione w projekcie, bez naszej wiedzy i zgody.

Nabywanie oryginalnego projektu w 4 egzemplarzach obejmuje prawo zastosowania dokumentacji do budowy tylko jednego budynku. Egzemplarz dokumentacji bez oryginalnych pieczęci w kolorze zielonym na stronie tytułowej i na wybranych rysunkach, jest nielegalną kopią naruszającą prawa autorskie twórców i prawa majątkowe właściciela dokumentacji; nie może być zatem zatwierdzony przez władzę budowlaną oraz stanowić legalnej podstawy pozwolenia na budowę i innych decyzji.

GENERALNY PROJEKTANT:
STUDIO Z500, Piotr Zwierzyński
 Pracownia Architektoniczna
 ul. Gen. Zajęczka 11 / 6; 01-510 Warszawa
 tel. (022) 425-50-30; mobile: 0607-17-12-12
 www. Z500.pl email: projekty@z500.pl

TEMAT OPRACOWANIA:	PROJEKT DEMONSTRACYJNY GARAŻU/ BUDYNKU GOSPODARCZEGO
RYSunEK:	