

To jest wersja demonstracyjna projektu!!!

To jest wersja demonstracyjna projektu!!!

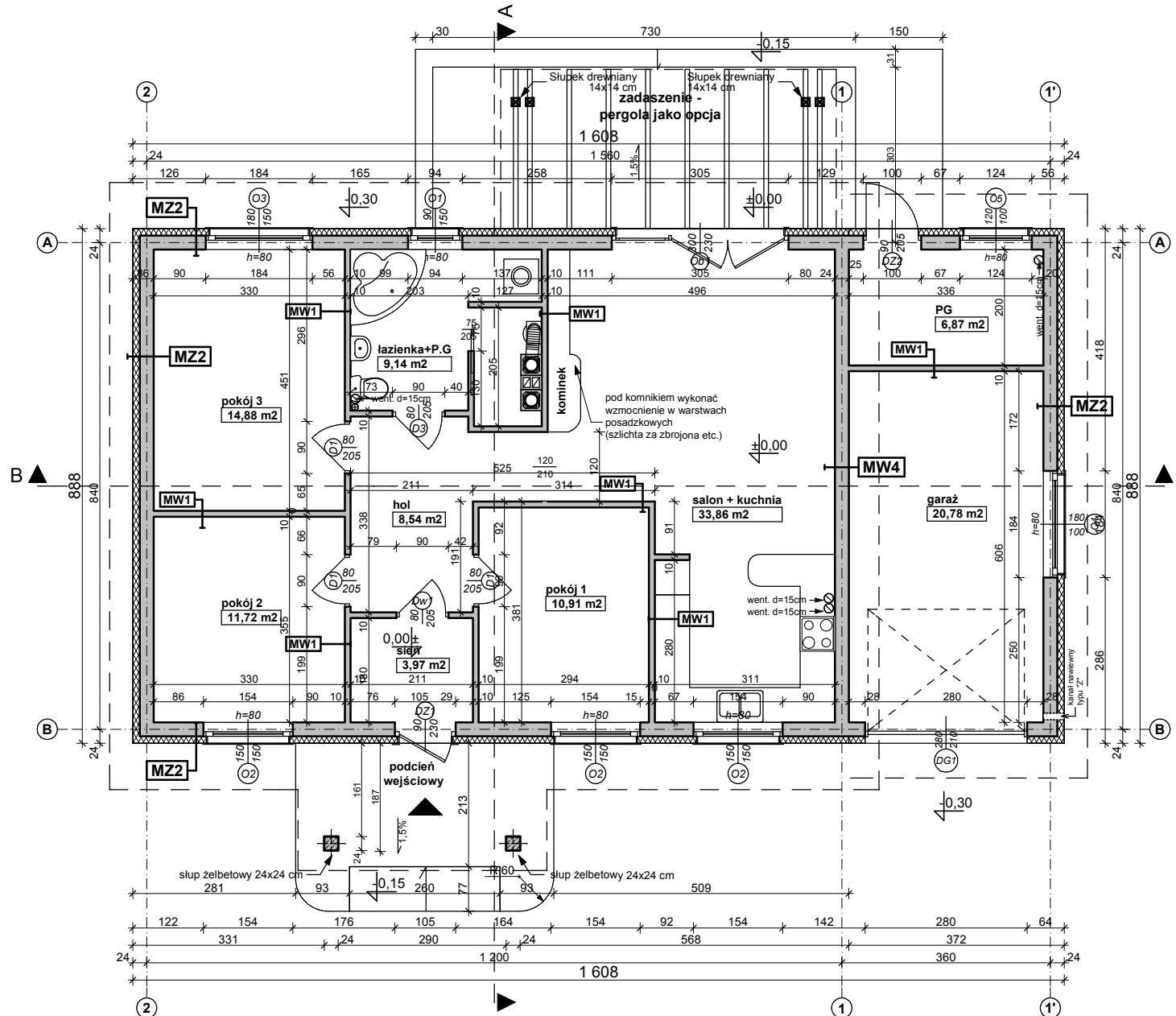

|   |      |
|---|------|
| <b>MW1 - ŚCIANA DZIAŁOWA MUROWANA 12cm (10cm)</b> |      |
| tynk wewnętrzny: cem.-wap.kl.3 /glazura           |      |
| ściana:Gazobeton/Cegła dziurawka/ siłka           | 12.0 |
| tynk wewnętrzny: cem.-wap.kl.3 /glazura           |      |

|   |      |
|---|------|
| <b>MZ2 - ŚCIANA ZEWN. KONSTR. OCIEPLONA gr.36(37)cm</b> |      |
| tynk mineralny na siatce                                |      |
| ocieplenie - styropian                                  | 12.0 |
| ściana:Gazobeton/Ceram.pustak szczelin. "U"(25cm        | 24.0 |
| suchy tynk-płyty GK / tynk cem.-wap.kl.3 /glazura       |      |

|  |      |
|--|------|
| <b>MW4 - ŚCIANA WEWN. NOŚNA 24cm (25cm)</b>      |      |
| tynk wewnętrzny: cem.-wap.kl.3 /glazura          |      |
| ściana:Gazobeton/Ceram.pustak szczelin. "U"(25cm | 24.0 |
| tynk wewnętrzny: cem.-wap.kl.3 /glazura          |      |

## Z61 L GP

wersja podstawowa w technologii murowanej  
w odbiciu lustrzanym z garażem po prawej stronie

|   |   |
|---|---|
| GENERALNY PROJEKTANT:   |   |
| <b>STUDIO Z500, Piotr Zwierzyński</b><br>Pracownia Architektoniczna<br>ul.Gen. Zajączka 11 / 6; 01-510 Warszawa<br>tel.(022) 425-50-30; mobile:0607-17-12-12<br>www.Z500.pl email: projekty@z500.pl |   |
| TEMAT OPRACOWANIA:  | PROJEKT DEMONSTRACYJNY DOMU JEDNORODZINNEGO |
| ADRES:  |   |
| <b>RZUT PARTERU</b>   |   |

Opracowanie ma charakter DEMONSTRACYJNY i przedstawia w przybliżeniu główne elementy konstrukcji budynku oraz podstawowe rozwiązania techniczno-materiałowe. Niniejszy projekt jest wersją demonstracyjną projektu katalogowego autorstwa Pracowni Architektonicznej STUDIO Z500. Jako autorzy opracowania i projektu, zgodnie z ustawą o prawie autorskim i prawach pokrewnych z dnia 04.02.1994 (Dziennik Ustaw nr 24 poz. 83 z dnia 23.02.1994 z późniejszymi zmianami), zastrzegamy prawa autorskie i zakazujemy wykorzystywania tego projektu do celów handlowych i dalszej odsprzedaży, reprodukcji/kopiowania w całości ani częściowo oraz wprowadzania zmian ponad wymienione w projekcie, bez naszej wiedzy i zgody.

To jest wersja demonstracyjna projektu!!!

| PT1 - POSADZKA TARASU - PODESTU WEJŚCIOWEGO    |      |
|--|------|
| terakota na zaprawie mrozoodpornej             |      |
| beton klasy B15 zdylatowany 1x1m               | 5.0  |
| beton (gruz/beton) klasy B7.5 zdylatowany 1x1m | 20.0 |
| podspółka żwirowa                              |      |
| grunt rodzimy po zdjęciu humusu                |      |

| PG1 - POSADZKA MIESZKANIA NA GRUNCIE            |      |
|---|------|
| podłoga alternatywnie: wykładzina, terakota     |      |
| szlichta beton. z prow. instalacji, zdylatowana | 4.0  |
| ocieplenie - styropian M30                      | 10.0 |
| folia hydroizolacyjna 2x na zakład              |      |
| zatarcie beton warstwa wyrównawcza              |      |
| beton B 7.5                                     | 10.0 |
| warstwa zagęszczonego suchego piasku            | 20.0 |
| grunt rodzimy po zdjęciu humusu                 |      |

| PG2 - POSADZKA GARAZU NA GRUNCIE     |      |
|--------------------------------------|------|
| podłoga, alternatywnie: gres...      |      |
| szlichta betonowa zdylatowana        | 4.0  |
| folia hydroizolacyjna 2x na zakład   |      |
| zatarcie beton warstwa wyrównawcza   |      |
| beton B 7.5                          | 15.0 |
| warstwa zagęszczonego suchego piasku | 20.0 |
| grunt rodzimy po zdjęciu humusu      |      |

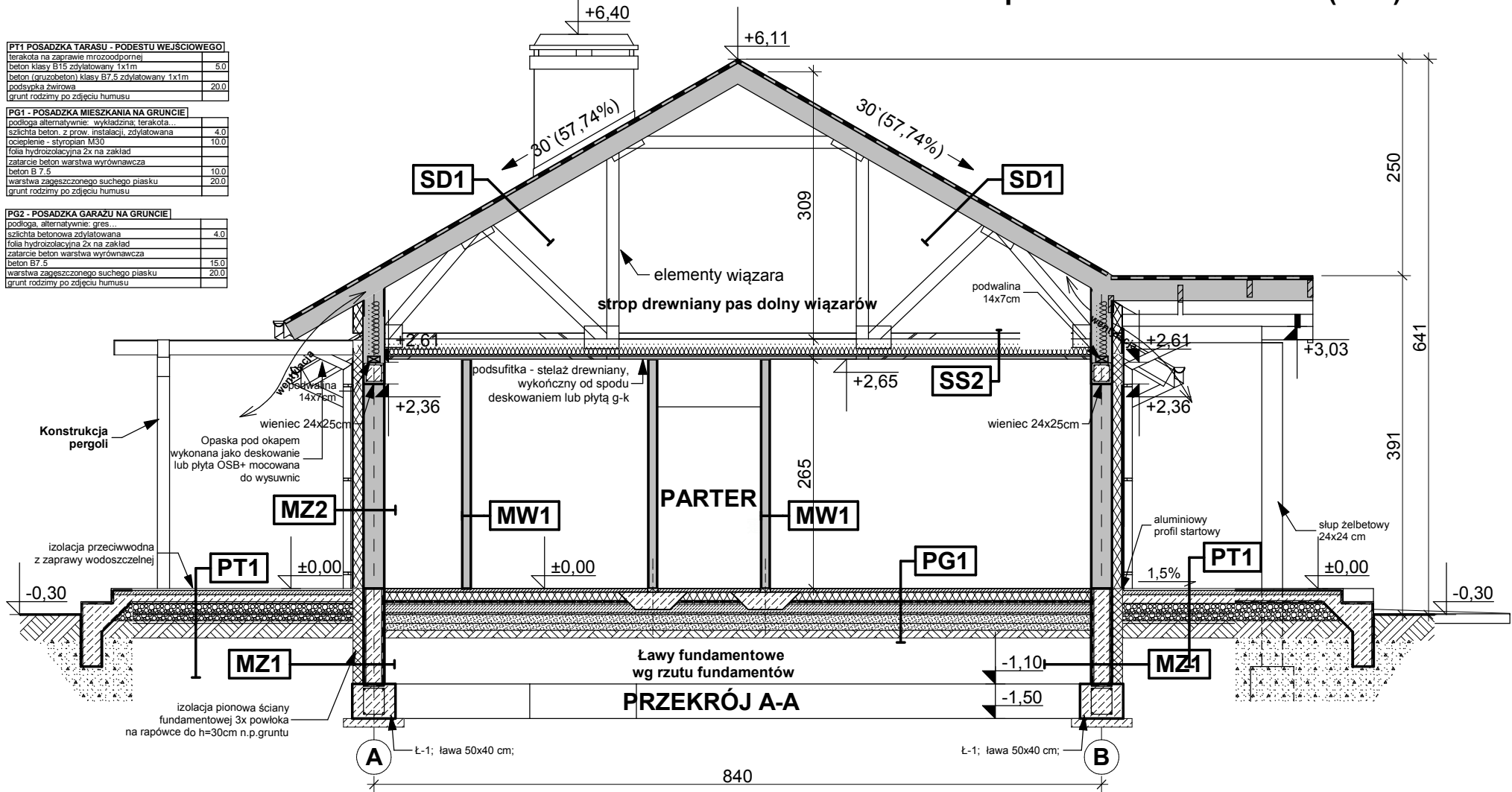

| SD1 DACH NIEOCIEPLONY                              |  |
|--|--|
| dachówka: cementowa /ceramiczna /blachodachówka    |  |
| łaty sosnowe 4 x 5 w rozstawie dost. do dachówki   |  |
| kontrollatwy deski (na szer. krokwi) wentylacja    |  |
| membrana wiatroizolacyjna, paroprzep. 800g/m2/dobę |  |
| poszycie ze sklejki wodoodpornej (opcja)           |  |
| krokwie konstrukcji dachu                          |  |

| MZ1 - ŚCIANA FUNDAMENTOWA OCIEPLONA gr. 32 cm        |      |
|--|------|
| okładzina klinkierowa/ tynk cokolowy (ponad terenem) |      |
| ocieplenie: styropian M20 do gruntu (12cm)/ Styrodur | 8.0  |
| izolacja pionowa powłokowa-bitumiczna x3, na rapowce |      |
| ściana z bloków betonowych                           | 24.0 |

| MW1 - ŚCIANA DZIAŁOWA MUROWANA 12cm (10cm) |      |
|--|------|
| tylnik wewnętrzny: cem.-wap.kl.3 /glazura  |      |
| ściana: Gazobeton/Cepia /żwirawka/ siłka   | 12.0 |
| tylnik wewnętrzny: cem.-wap.kl.3 /glazura  |      |

| MZ - ŚCIANA FUNDAMENTOWA 24cm                        |      |
|--|------|
| ocieplenie - styropian                               | 12.0 |
| ściana: Gazobeton/Ceram.pustak szczeliny "U"/25cm    | 24.0 |
| izolacja pionowa powłokowa-bitumiczna x3, na rapowce |      |

| MW4 - ŚCIANA WEW. NOSNA 24cm (25cm)               |      |
|---|------|
| tylnik wewnętrzny: cem.-wap.kl.3 /glazura         |      |
| ściana: Gazobeton/Ceram.pustak szczeliny "U"/25cm | 24.0 |
| tylnik wewnętrzny: cem.-wap.kl.3 /glazura         |      |

| SS2 STROP drewniany - podsufitka           |  |
|--|--|
| konstrukcja stropu                         |  |
| włna mineralna 12cm między łątkami stropu  |  |
| folia paroizolacyjna                       |  |
| dodatkowa termoizolacja między rusztem     |  |
| ruszt wsporczy pod płytą GK                |  |
| płyta gipsowo-kartonowa mocowana do rusztu |  |

## Z61 L GP

wersja podstawowa w technologii murowanej w odbiciu lustrzanym z garażem po prawej stronie

GENERALNY PROJEKTANT:  
**STUDIO Z500, Piotr Zwierzyński**  
 Pracownia Architektoniczna  
 ul. Gen. Zajączka 11 / 6; 01-510 Warszawa  
 tel.(022) 425-50-30; mobile:0607-17-12-12  
 www.Z500.pl email: projekty@z500.pl

TEMAT OPRAWOWANIA: PROJEKT DEMONSTRACYJNY DOMU JEDNORODZINNEGO  
 ADRES:

**Przekrój poprzeczny A-A**

Opracowanie ma charakter DEMONSTRACYJNY i przedstawia w przybliżeniu główne elementy konstrukcji budynku oraz podstawowe rozwiązania techniczno-materiałowe. Niniejszy projekt jest wersją demonstracyjną projektu katalogowego autorstwa Pracowni Architektonicznej STUDIO Z500. Jako autorzy opracowania i projektu, zgodnie z ustawą o prawie autorskim i prawach pokrewnych z dnia 04.02.1994 (Dziennik Ustaw nr 24 poz. 83 z dnia 23.02.1994 z późniejszymi zmianami), zastrzegamy prawa autorskie i zakazujemy wykorzystywania tego projektu do celów handlowych i dalszej odsprzedaży, reprodukcji/kopiowania w całości ani częściowo oraz wprowadzania zmian ponad wymienione w projekcie, bez naszej wiedzy i zgody.

To jest wersja demonstracyjna projektu!!!

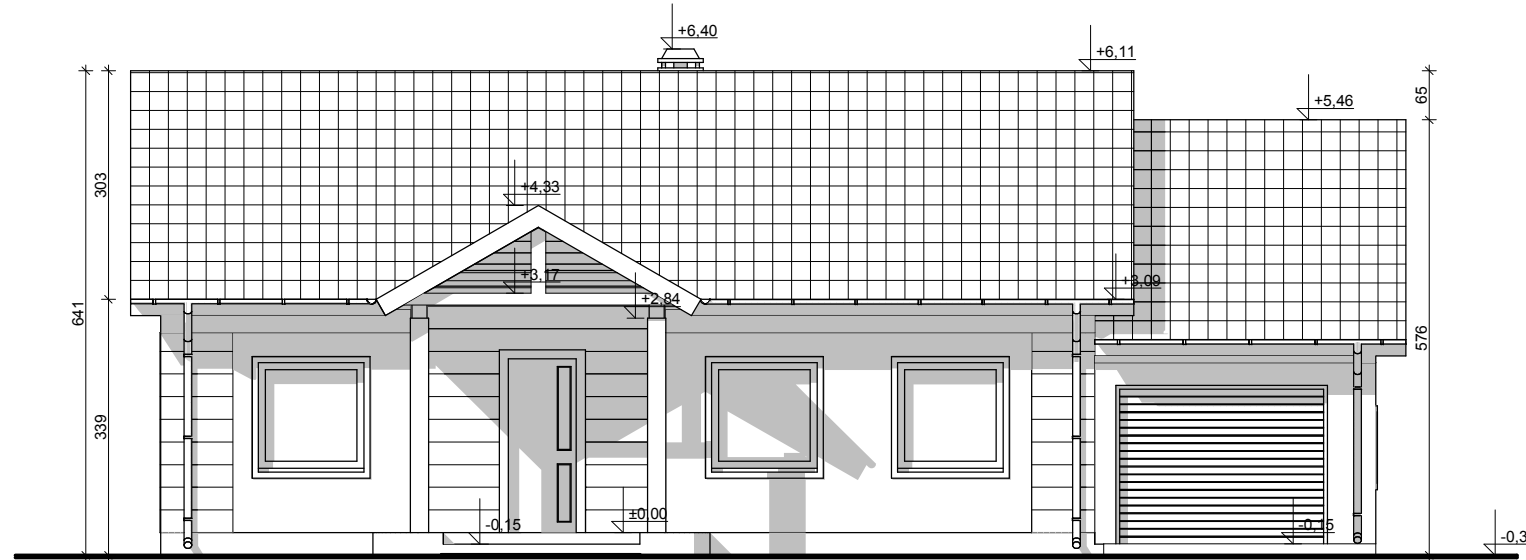

ELEWACJA FRONTOWA

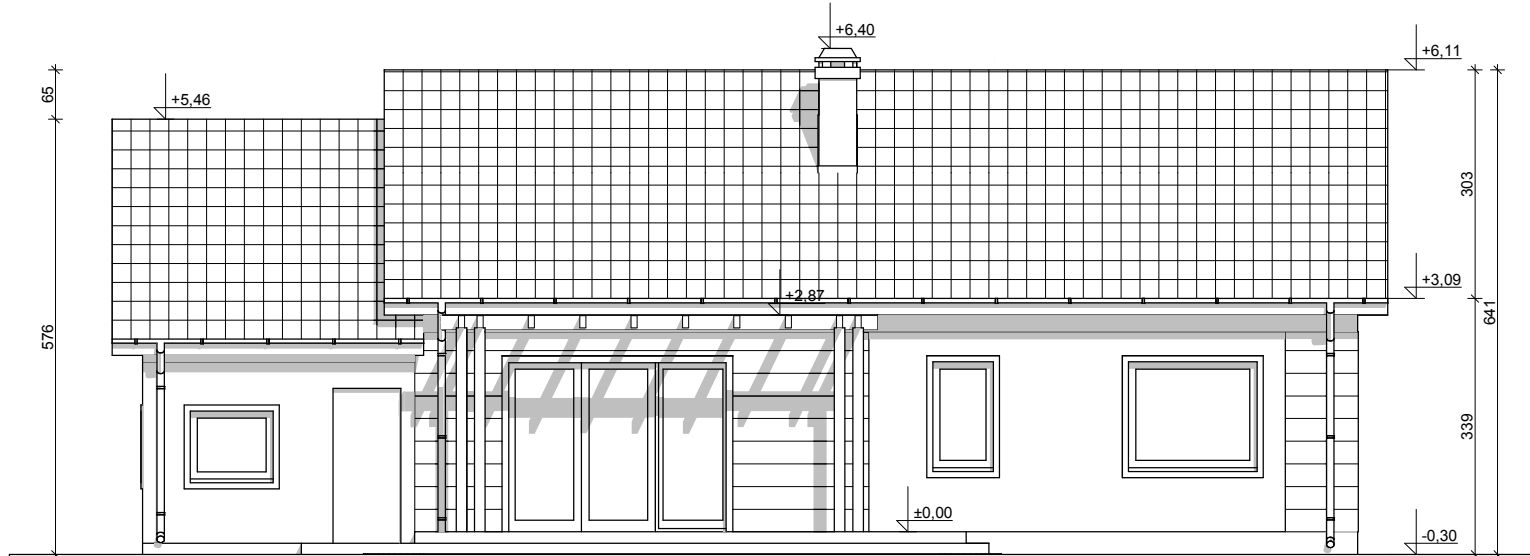

ELEWACJA ogrodowa

**UWAGI:**

- ostateczny sposób wykończenia elewacji zewnętrznej do ustalenia z inwestorem w zakresie nadzoru (kształtki styropianowe, cegła klinkierowa, tynk cienkowarstwowy)

**Z61 L GP**

wersja podstawowa w technologii murowanej w odbiciu lustrzanym z garażem po prawej stronie

|  |   |
|--|---|
| GENERALNY PROJEKTANT:<br><b>STUDIO Z500, Piotr Zwierzyński</b><br>Pracownia Architektoniczna<br>ul.Gen. Zajączka 11 / 6; 01-510 Warszawa<br>tel.(022) 425-50-30; mobile:0607-17-12-12<br>www.Z500.pl email: projekty@z500.pl |   |
| TEMAT OPRACOWANIA:   | PROJEKT DEMONSTRACYJNY DOMU JEDNORODZINNEGO |
| ADRES:   |   |
| <b>ELEWACJE frontowa i ogrodowa</b>  |   |

Opracowanie ma charakter DEMONSTRACYJNY i przedstawia w przybliżeniu główne elementy konstrukcji budynku oraz podstawowe rozwiązania techniczno-materiałowe. Niniejszy projekt jest wersją demonstracyjną projektu katalogowego autorstwa Pracowni Architektonicznej STUDIO Z500. Jako autorzy opracowania i projektu, zgodnie z ustawą o prawie autorskim i prawach pokrewnych z dnia 04.02.1994 (Dziennik Ustaw nr 24 poz. 83 z dnia 23.02.1994 z późniejszymi zmianami), zastrzegamy prawa autorskie i zakazujemy wykorzystywania tego projektu do celów handlowych i dalszej odsprzedaży, reprodukcji/ kopiowania w całości ani częściowo oraz wprowadzania zmian ponad wymienione w projekcie, bez naszej wiedzy i zgody .

To jest wersja demonstracyjna projektu!!!

To jest wersja demonstracyjna projektu!!!

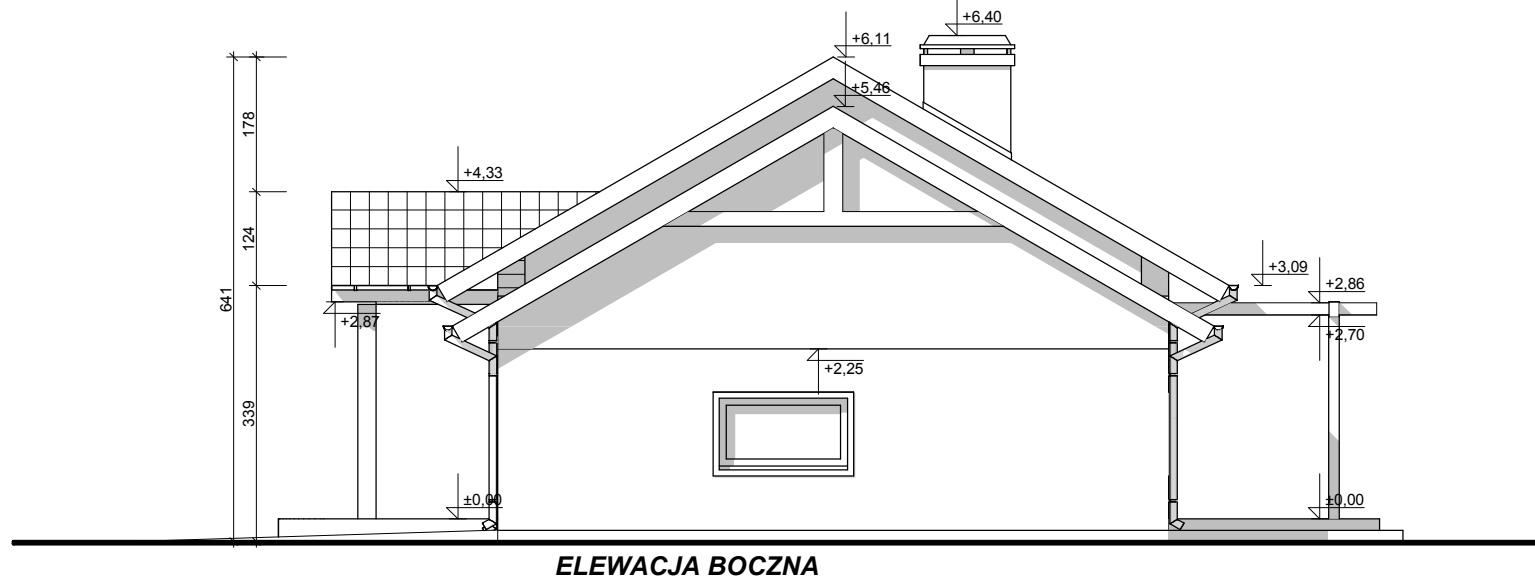

**UWAGI:**

- ostateczny sposób wykończenia elewacji zewnętrznej do ustalenia z inwestorem w zakresie nadzoru (kształtki styropianowe, cegła klinkierowa, tynk cienkowarstwowy)

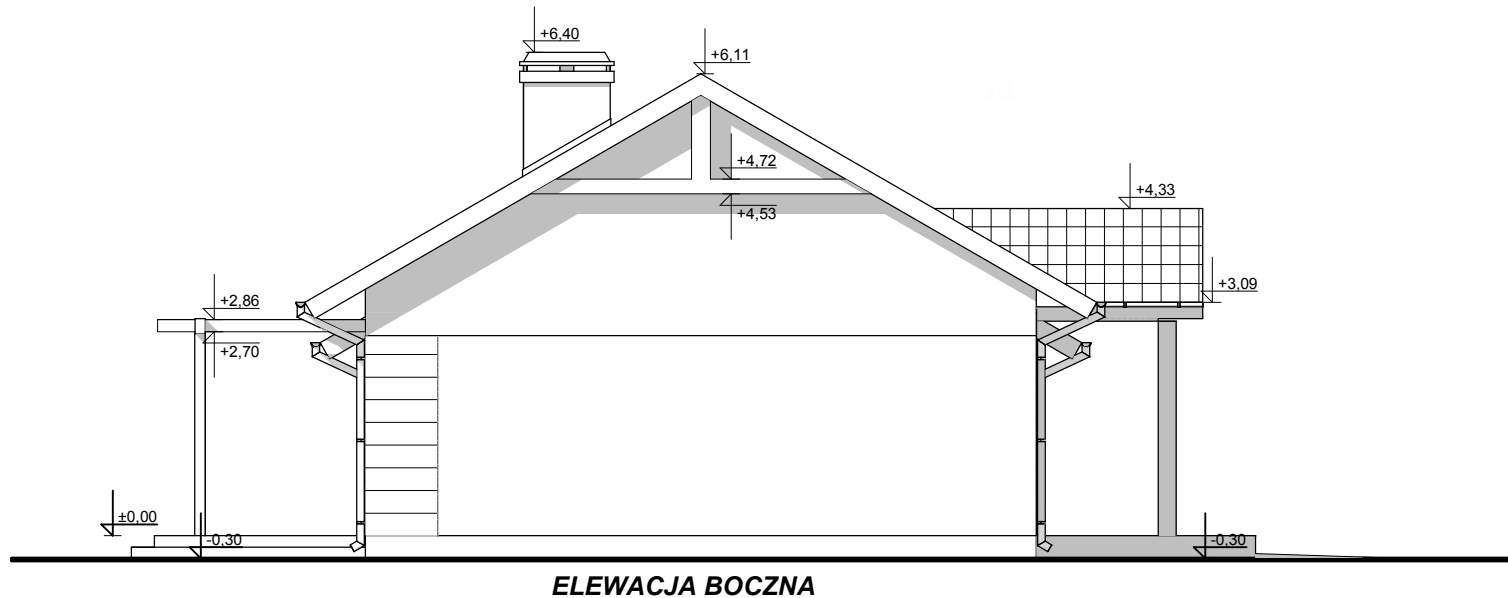

**Z61 L GP**

wersja podstawowa w technologii murowanej w odbiciu lustrzanym z garażem po prawej stronie

|   |   |
|---|---|
| GENERALNY PROJEKTANT:   |   |
| <b>STUDIO Z500, Piotr Zwierzyński</b><br>Pracownia Architektoniczna<br>ul.Gen. Zajączka 11 / 6; 01-510 Warszawa<br>tel.(022) 425-50-30; mobile:0607-17-12-12<br>www.Z500.pl email: projekty@z500.pl |   |
| TEMAT OPRACOWANIA:  | PROJEKT DEMONSTRACYJNY DOMU JEDNORODZINNEGO |
| ADRES:  |   |
| <b>ELEWACJE FRONTOWA I TYLNA</b>  |   |

Opracowanie ma charakter DEMONSTRACYJNY i przedstawia w przybliżeniu główne elementy konstrukcji budynku oraz podstawowe rozwiązania techniczno-materiałowe. Niniejszy projekt jest wersją demonstracyjną projektu katalogowego autorstwa Pracowni Architektonicznej STUDIO Z500. Jako autorzy opracowania i projektu, zgodnie z ustawą o prawie autorskim i prawach pokrewnych z dnia 04.02.1994 (Dziennik Ustaw nr 24 poz. 83 z dnia 23.02.1994 z późniejszymi zmianami), zastrzegamy prawa autorskie i zakazujemy wykorzystywania tego projektu do celów handlowych i dalszej odsprzedaży, reprodukcji/ kopiowania w całości ani częściowo oraz wprowadzania zmian ponad wymienione w projekcie, bez naszej wiedzy i zgody .



PERSPEKTYWA WIDOK OD FRONTU



PERSPEKTYWA WIDOK OD OGRODU

Opracowanie ma charakter DEMONSTRACYJNY i przedstawia w przybliżeniu główne elementy konstrukcji budynku oraz podstawowe rozwiązania techniczno-materiałowe. Niniejszy projekt jest wersją demonstracyjną projektu katalogowego autorstwa Pracowni Architektonicznej STUDIO Z500. Jako autorzy opracowania i projektu, zgodnie z ustawą o prawie autorskim i prawach pokrewnych z dnia 04.02.1994 (Dziennik Ustaw nr 24 poz. 83 z dnia 23.02.1994 z późniejszymi zmianami), zastrzegamy prawa autorskie i zakazujemy wykorzystywania tego projektu do celów handlowych i dalszej odsprzedaży, reprodukcji/ kopiowania w całości ani częściowo oraz wprowadzania zmian ponad wymienione w projekcie, bez naszej wiedzy i zgody .

## Z61 L GP

wersja podstawowa w technologii murowanej  
w odbiciu lustrzanym z garażem po prawej stronie

|  |   |
|--|---|
| GENERALNY PROJEKTANT:<br><b>STUDIO Z500, Piotr Zwierzyński</b><br>Pracownia Architektoniczna<br>ul.Gen. Zajączka 11 / 6; 01-510 Warszawa<br>tel.(022) 425-50-30; mobile:0607-17-12-12<br>www.Z500.pl email: projekty@z500.pl |   |
| TEMAT<br>OPRACOWANIA:  | PROJEKT DEMONSTRACYJNY DOMU JEDNORODZINNEGO |
| ADRES:   |   |
|  |   |