

| | |
|--|------|
| MZ2 - ŚCIANA ZEW. KONSTR. OCIEPLONA gr.36(37)cm | |
| tylnik mineralny na siatce | |
| ocieplenie - styropian | 12.0 |
| ściana:Gazobeton/Ceram.pustak szczelin. "U"(25cm) | 24.0 |
| suchy tynk-płyty GK / tynk cem.-wap.kl.3 /glazura | |

| | |
|---|------|
| MW1 - ŚCIANA DZIAŁOWA MUROWANA 12cm (10cm) | |
| tylnik wewnętrzny: cem.-wap.kl.3 /glazura | |
| ściana:Gazobeton/Ceram. cegła dziurawka | 12.0 |
| tylnik wewnętrzny: cem.-wap.kl.3 /glazura | |

| | |
|---|------|
| MW2 - ŚCIANA DZIAŁOWA LEKKA 10 cm (12,5cm) | |
| płyty GK zależnie od typu pomieszczenia | 1.3 |
| ruszt metalowy lub drewniany | 10.0 |
| welna mineralna między słupkami | 10.0 |
| płyty GK typ: zależnie od rodzaju pomieszczenia | 1.3 |

| | |
|---|------|
| MW4 - ŚCIANA WEW. NOŚNA 24cm (25cm) | |
| tylnik wewnętrzny: cem.-wap.kl.3 /glazura | |
| ściana:Gazobeton/Ceram.pustak szczelin. "U"(25cm) | 24.0 |
| tylnik wewnętrzny: cem.-wap.kl.3 /glazura | |

Opracowanie ma charakter DEMONSTRACYJNY i przedstawia w przybliżeniu główne elementy konstrukcji budynku oraz podstawowe rozwiązania techniczno-materiałowe. Niniejszy projekt jest wersją demonstracyjną projektu katalogowego autorstwa Pracowni Architektonicznej STUDIO Z500. Jako autorzy opracowania i projektu, zgodnie z ustawą o prawie autorskim i prawach pokrewnych z dnia 04.02.1994 (Dziennik Ustaw nr 24 poz. 83 z dnia 23.02.1994 z późniejszymi zmianami), zastrzegamy prawa autorskie i zakazujemy wykorzystywania tego projektu do celów handlowych i dalszej odsprzedaży, reprodukcji/kopiiowania w całości ani częściowo oraz wprowadzania zmian ponad wymienione w projekcie, bez naszej wiedzy i zgody.

Z98 WP GP2

wersja projektu z wiatą/ogrodem zimowym oraz garażem dwustanowiskowym

| | |
|--|---|
| GENERALNY PROJEKTANT: STUDIO Z500, Piotr Zwierzyński Pracownia Architektoniczna ul.Gen. Zajączka 11 / 6; 01-510 Warszawa tel.(022) 425-50-30; mobile:0607-17-12-12 www.Z500.pl email: projekty@z500.pl | |
| TEMAT OPRAWY: | PROJEKT DEMONSTRACYJNY DOMU JEDNORODZINNEGO |
| ADRES: | |

To jest wersja demonstracyjna projektu!!!

To jest wersja demonstracyjna projektu!!!

To jest wersja demonstracyjna projektu!!!

To jest wersja demonstracyjna projektu!!!

To jest wersja demonstracyjna projektu!!!

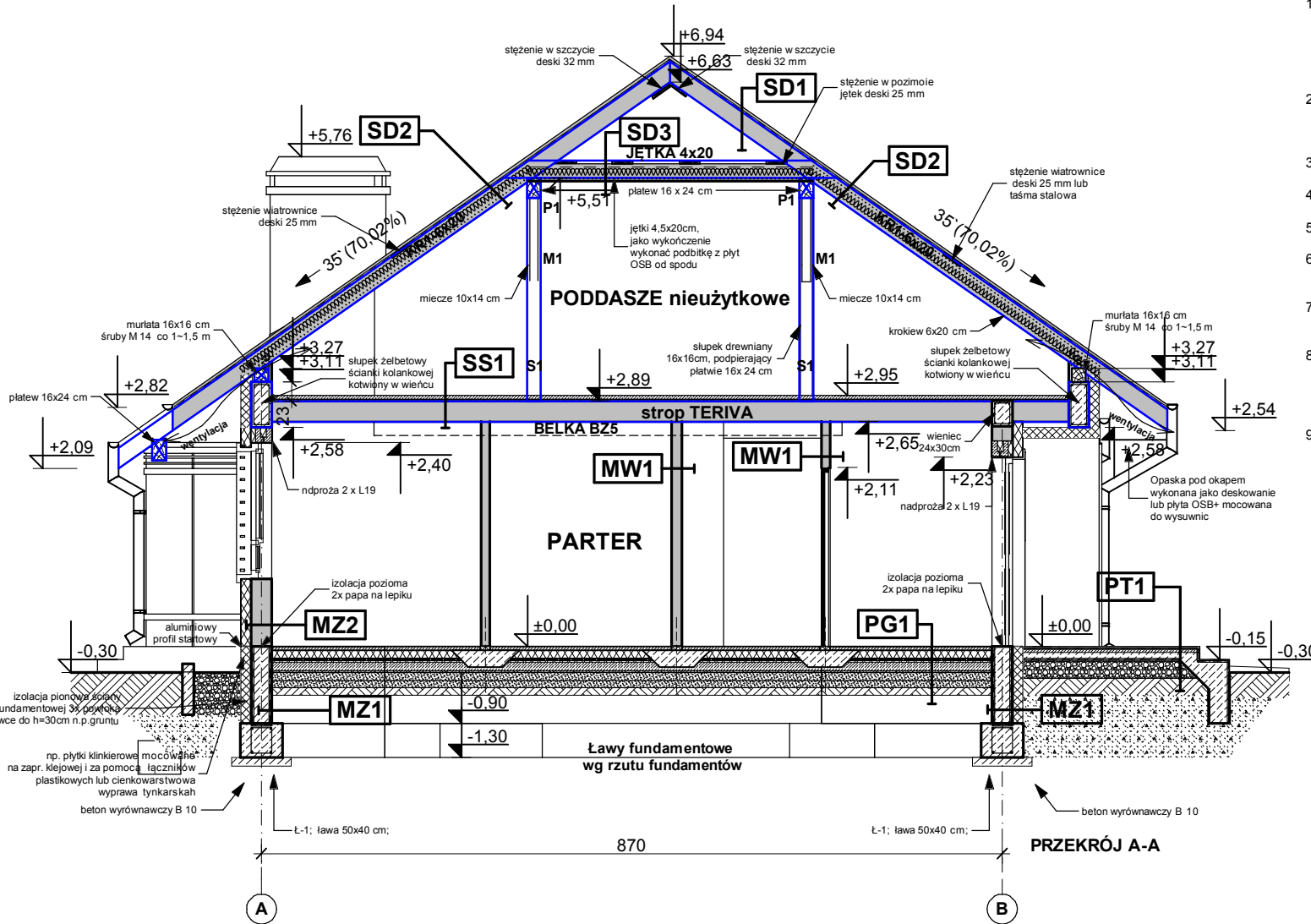

1. Ściany należy murować oraz zbroić zgodnie zaleceniami zawartymi w zeszytach technicznych oraz wiedzą techniczną dla poszczególnych systemów np., POROTHERM, YTONG itp. Głównie należy zwrócić uwagę na dodatkowe zbrojenie spoin, murów w miejscach otworów okiennych, drzwiowych w strefie pod otworem i nad otworem.
2. Trzony kominowe zaleca się wykonać jako systemowe typu SCHIEDEL (dylatować od stropu oraz izolować od drewnianych elementów konstrukcji) Wykończenie kominów ponad dachem wg zał. ze schematu i opisu technicznego.
3. Elementy drewniane należy zabezpieczyć środkiem owadobójczym i grzybobójczym.
4. Do kominika należy doprowadzić nawiew, pod posadzką rurą Ø110 PCV, Kominiek wykonać wg rozwiązań indywidualnego Tarasu (ganek) zewnętrzny na gruncie wykończenie płytki mrozoodporne, antypoślizgowe.
5. Przed zamówieniem stolarki wymiary otworów należy sprawdzić z natury (na budowie). Wymiary otworów zaleca się dostosować do oferty „typowej” wybranego producenta stolarki.
6. Sposób wentylacji oraz ilość pustaków wentylacyjnych i przekroje kominów, dostosować do indywidualnych rozwiązań, zachowując normy i warunki techniczne jakim powinny odpowiadać budynki.
7. Elewacje na fragmentach zaleca się wykonać z deskowania impregnowanego na ruszcie lub jako opcja z „lekkiego” kamienia z okładziny ceramicznej. Elementy zdobienia elewacji wykonać klejone na podwójnej wzmocnionej siatce lub na niezależnym ruszcie - zależnie od przyjętych rozwiązań.
8. Rzut rozpatrywać łącznie pozostałymi rysunkami, opisem technicznym oraz obliczeniami statycznymi.

To jest wersja demonstracyjna projektu!!!

Z98 WP GP2

wersja projektu z wiatą/ogrodem zimowym oraz garażem dwustanowiskowym

| | |
|--|---|
| GENERALNY PROJEKTANT: STUDIO Z500, Piotr Zwierzyński Pracownia Architektoniczna ul.Gen. Zajączka 11 / 6; 01-510 Warszawa tel.(022) 425-50-30; mobile:0607-17-12-12 www.Z500.pl email: projekty@z500.pl | |
| TEMAT OPRACOWANIA: ADRES : | PROJEKT DEMONSTRACYJNY DOMU JEDNORODZINNEGO |
| Przekrój poprzeczny A-A | |

Opracowanie ma charakter DEMONSTRACYJNY i przedstawia w przybliżeniu główne elementy konstrukcji budynku oraz podstawowe rozwiązania techniczno-materiałowe. Niniejszy projekt jest wersją demonstracyjną projektu katalogowego autorstwa Pracowni Architektonicznej STUDIO Z500. Jako autorzy opracowania i projektu, zgodnie z ustawą o prawie autorskim i prawach pokrewnych z dnia 04.02.1994 (Dziennik Ustaw nr 24 poz. 83 z dnia 23.02.1994 z późniejszymi zmianami), zastrzegamy prawa autorskie i zakazujemy wykorzystywania tego projektu do celów handlowych i dalszej odsprzedaży, reprodukcji/kopiowania w całości ani częściowo oraz wprowadzania zmian ponad wymienione w projekcie, bez naszej wiedzy i zgody.

To jest wersja demonstracyjna projektu!!!

To jest wersja demonstracyjna projektu!!!

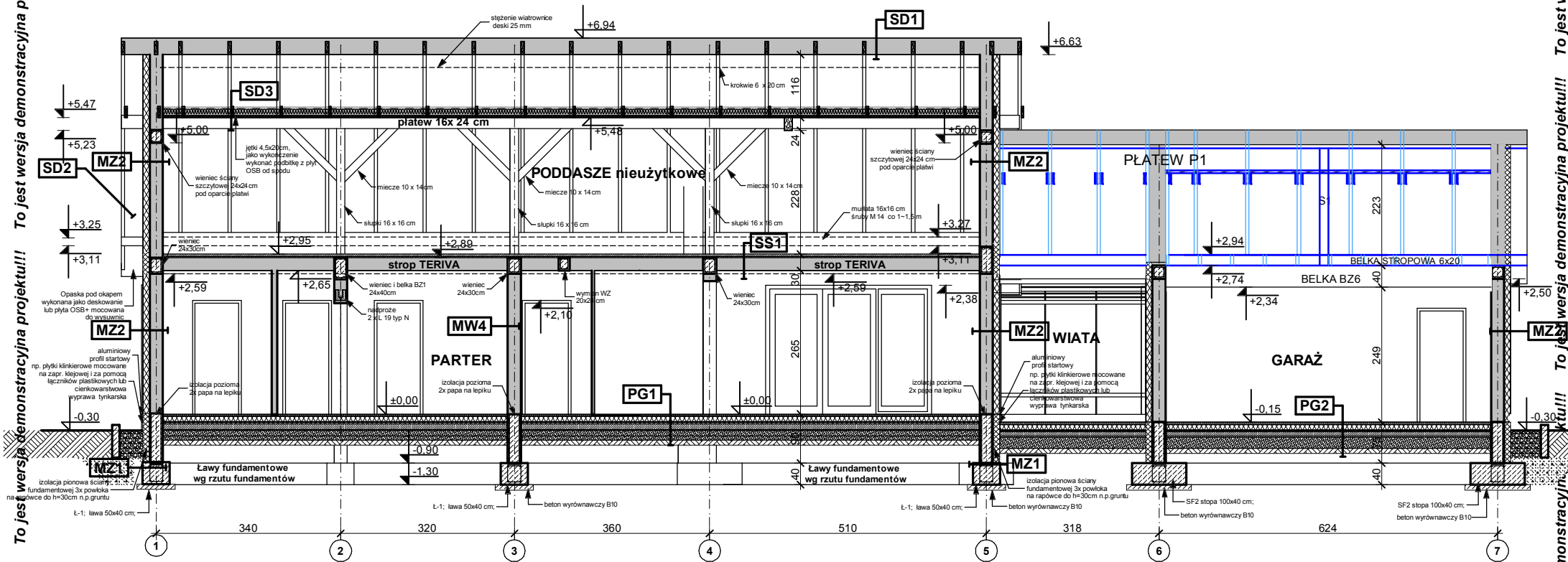

Z98 WP GP2

wersja projektu z wiatą/ogrodem zimowym oraz garażem dwustanowiskowym

| | |
|--|---|
| GENERALNY PROJEKTANT: STUDIO Z500, Piotr Zwierzyński Pracownia Architektoniczna ul. Gen. Zajączka 11 / 6; 01-510 Warszawa tel. (022) 425-50-30; mobile: 607-17-12-12 www.Z500.pl email: projekty@z500.pl | |
| TEMAT OPRACOWANIA: ADRES : | PROJEKT DEMONSTRACYJNY DOMU JEDNORODZINNEGO |
| PRZEKRÓJ B-B | |

Opracowanie ma charakter DEMONSTRACYJNY i przedstawia w przybliżeniu główne elementy konstrukcji budynku oraz podstawowe rozwiązania techniczno-materiałowe. Niniejszy projekt jest wersją demonstracyjną projektu katalogowego autorstwa Pracowni Architektonicznej STUDIO Z500. Jako autorzy opracowania i projektu, zgodnie z ustawą o prawie autorskim i prawach pokrewnych z dnia 04.02.1994 (Dziennik Ustaw nr 24 poz. 83 z dnia 23.02.1994 z późniejszymi zmianami), zastrzegamy prawa autorskie i zakazujemy wykorzystywania tego projektu do celów handlowych i dalszej odsprzedaży, reprodukcji/ kopiowania w całości ani częściowo oraz wprowadzania zmian ponad wymienione w projekcie, bez naszej wiedzy i zgody.

ostateczny sposób wykończenia elewacji zewnętrznej do ustalenia z inwestorem

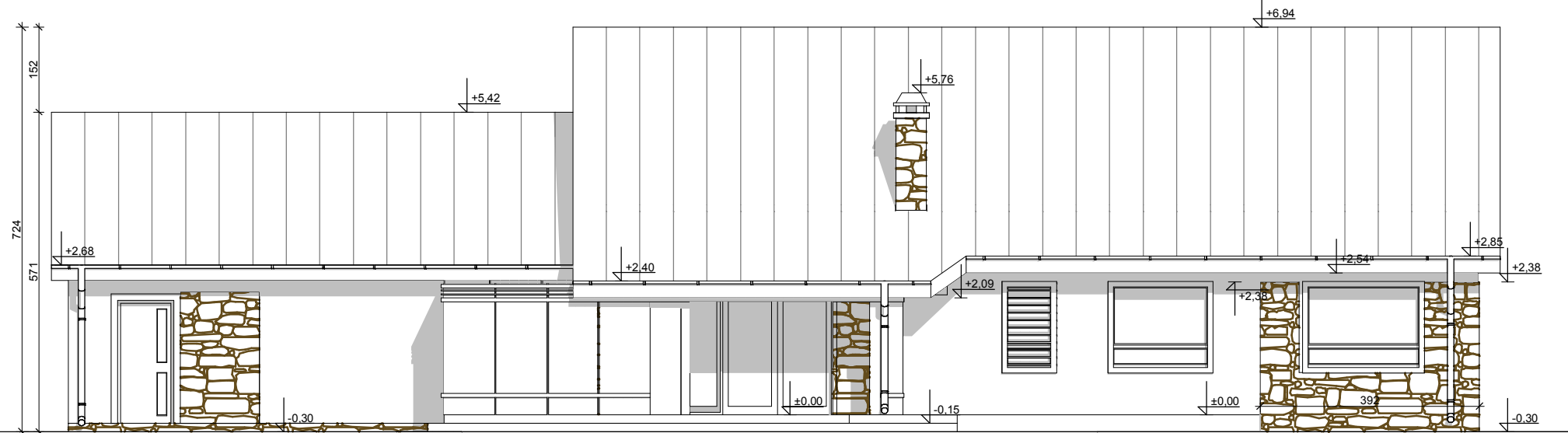
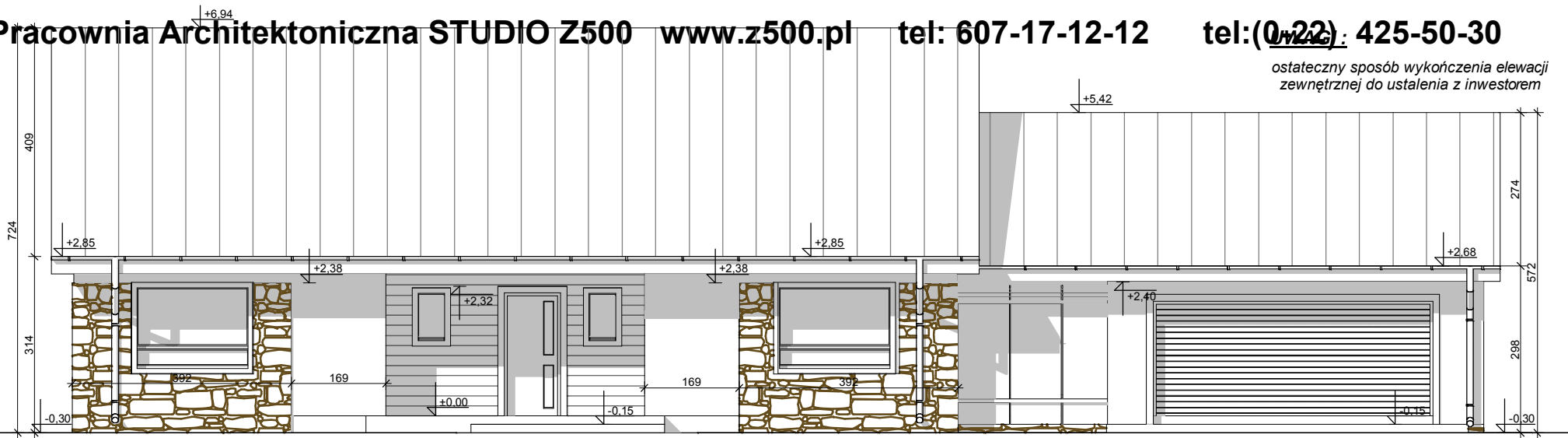

ELEWACJE

frontowa i ogrodowa

Opracowanie ma charakter DEMONSTRACYJNY i przedstawia w przybliżeniu główne elementy konstrukcji budynku oraz podstawowe rozwiązania techniczno-materiałowe. Niniejszy projekt jest wersją demonstracyjną projektu katalogowego autorstwa Pracowni Architektonicznej STUDIO Z500. Jako autorzy opracowania i projektu, zgodnie z ustawą o prawie autorskim i prawach pokrewnych z dnia 04.02.1994 (Dziennik Ustaw nr 24 poz. 83 z dnia 23.02.1994 z późniejszymi zmianami), zastrzegamy prawa autorskie i zakazujemy wykorzystywania tego projektu do celów handlowych i dalszej odsprzedaży, reprodukcji/kopiiowania w całości ani częściowo oraz wprowadzania zmian ponad wymienione w projekcie, bez naszej wiedzy i zgody.

Z98 WP GP2

wersja projektu z wiatą/ogrodem zimowym oraz garażem dwustanowiskowym

GENERALNY PROJEKTANT:

STUDIO Z500, Piotr Zwierzyński

Pracownia Architektoniczna

ul. Gen. Zajączka 11 / 6; 01-510 Warszawa

tel. (022) 425-50-30; mobile: 0607-17-12-12

www.Z500.pl email: projekty@z500.pl



| | |
|-------------------------------------|---|
| TEMAT OPRAWOWANIA: | PROJEKT DEMONSTRACYJNY DOMU JEDNORODZINNEGO |
| ADRES: | |
| ELEWACJE frontowa i ogrodowa | |

To jest wersja demonstracyjna projektu!!!

To jest wersja demonstracyjna projektu!!!

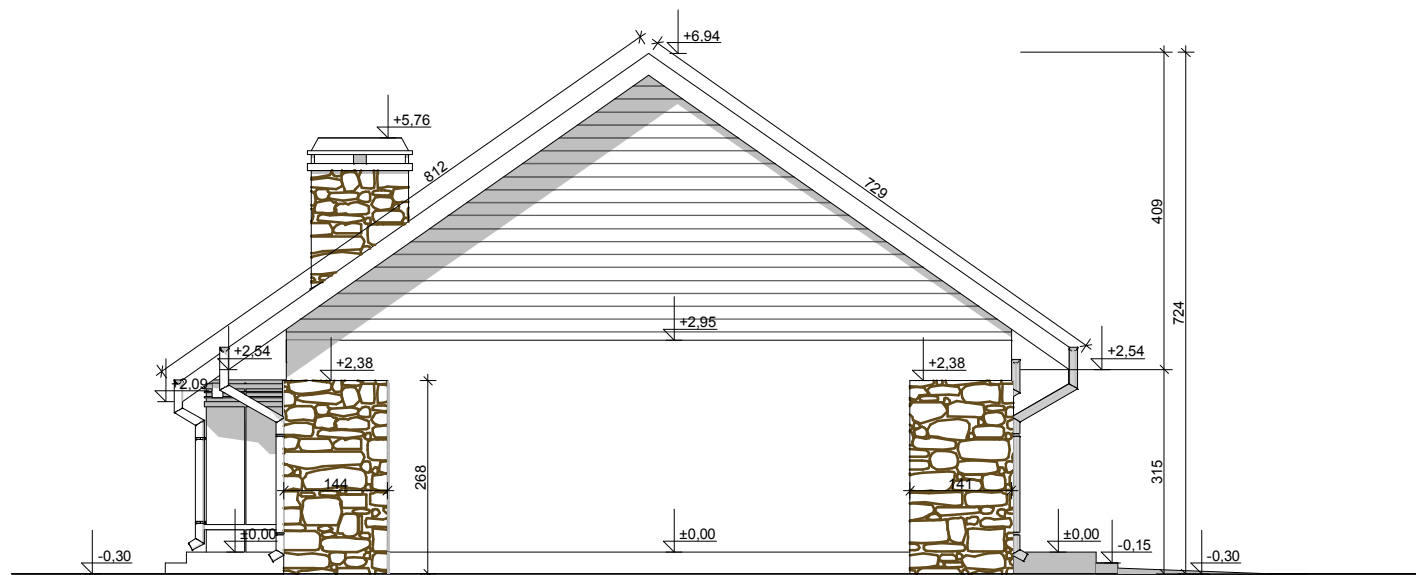

ELEWACJE boczne

UWAGI:

ostateczny sposób wykończenia elewacji
zewnętrznej do ustalenia z inwestorem

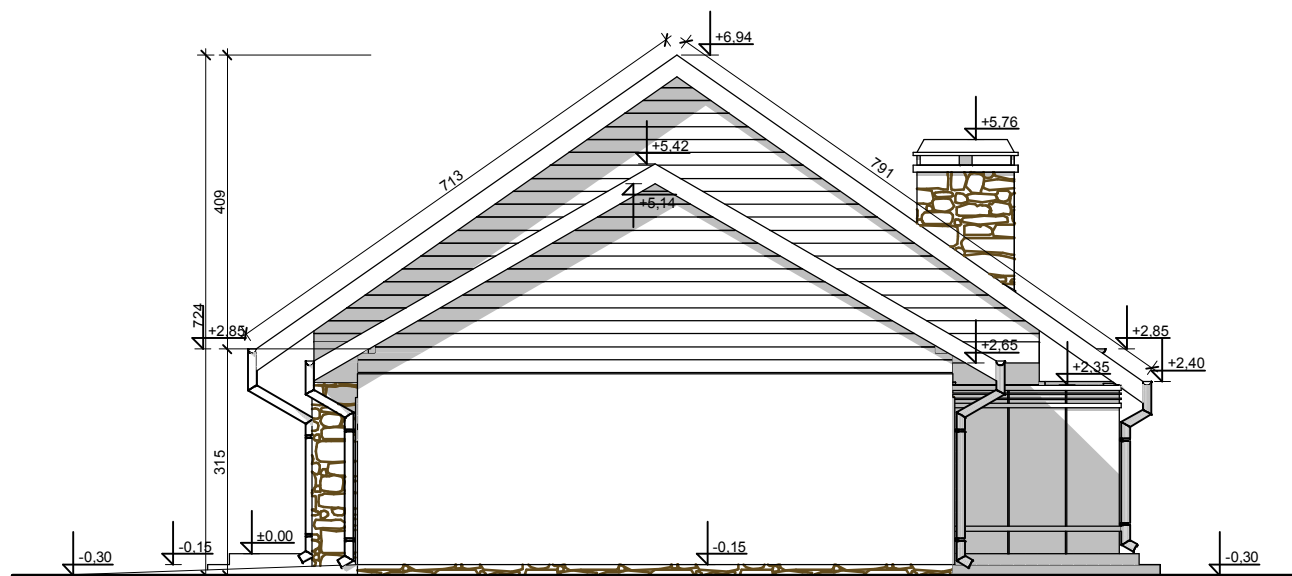

To jest wersja demonstracyjna projektu!!!

To jest wersja demonstracyjna projektu!!!

Opracowanie ma charakter DEMONSTRACYJNY i przedstawia w przybliżeniu główne elementy konstrukcji budynku oraz podstawowe rozwiązania techniczno-materiałowe. Niniejszy projekt jest wersją demonstracyjną projektu katalogowego autorstwa Pracowni Architektonicznej STUDIO Z500. Jako autorzy opracowania i projektu, zgodnie z ustawą o prawie autorskim i prawach pokrewnych z dnia 04.02.1994 (Dziennik Ustaw nr 24 poz. 83 z dnia 23.02.1994 z późniejszymi zmianami), zastrzegamy prawa autorskie i zakazujemy wykorzystywania tego projektu do celów handlowych i dalszej odsprzedaży, reprodukcji/ kopiowania w całości ani częściowo oraz wprowadzania zmian ponad wymienione w projekcie, bez naszej wiedzy i zgody .

Z98 WP GP2

wersja projektu z wiatą/ogrodem zimowym
oraz garażem dwustanowiskowym

GENERALNY PROJEKTANT:

STUDIO Z500, Piotr Zwierzyński
Pracownia Architektoniczna
ul.Gen. Zajączka 11 / 6; 01-510 Warszawa
tel.(022) 425-50-30; mobile:0607-17-12-12
www.Z500.pl email: projekty@z500.pl

Z500

| | |
|------------------------|---|
| TEMAT OPRACOWANIA: | PROJEKT DEMONSTRACYJNY DOMU JEDNORODZINNEGO |
| ADRES : | |
| ELEWACJE BOCZNE | |



PERSPEKTYWA WIDOK OD FRONTU

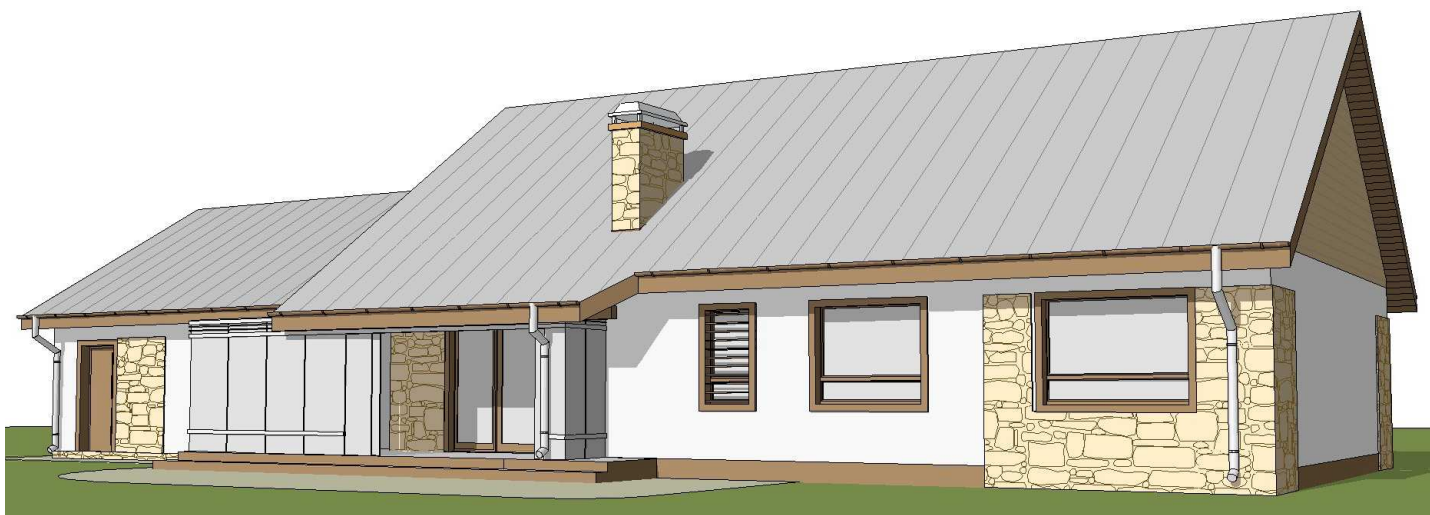

PERSPEKTYWA WIDOK OD OGRODU

Opracowanie ma charakter DEMONSTRACYJNY i przedstawia w przybliżeniu główne elementy konstrukcji budynku oraz podstawowe rozwiązania techniczno-materiałowe. Niniejszy projekt jest wersją demonstracyjną projektu katalogowego autorstwa Pracowni Architektonicznej STUDIO Z500. Jako autorzy opracowania i projektu, zgodnie z ustawą o prawie autorskim i prawach pokrewnych z dnia 04.02.1994 (Dziennik Ustaw nr 24 poz. 83 z dnia 23.02.1994 z późniejszymi zmianami), zastrzegamy prawa autorskie i zakazujemy wykorzystywania tego projektu do celów handlowych i dalszej odsprzedaży, reprodukcji/kopiowania w całości ani częściowo oraz wprowadzania zmian ponad wymienione w projekcie, bez naszej wiedzy i zgody .

Z98 WP GP2

wersja projektu z wiatą/ogrodem zimowym
oraz garażem dwustanowiskowym

| | |
|--|---|
| GENERALNY PROJEKTANT: STUDIO Z500, Piotr Zwierzyński Pracownia Architektoniczna ul.Gen. Zajączka 11 / 6; 01-510 Warszawa tel.(022) 425-50-30; mobile:0607-17-12-12 www.Z500.pl email: projekty@z500.pl | |
| TEMAT OPRACOWANIA: | PROJEKT DEMONSTRACYJNY DOMU JEDNORODZINNEGO |
| ADRES : | |
| | |